

Ansicht Nord

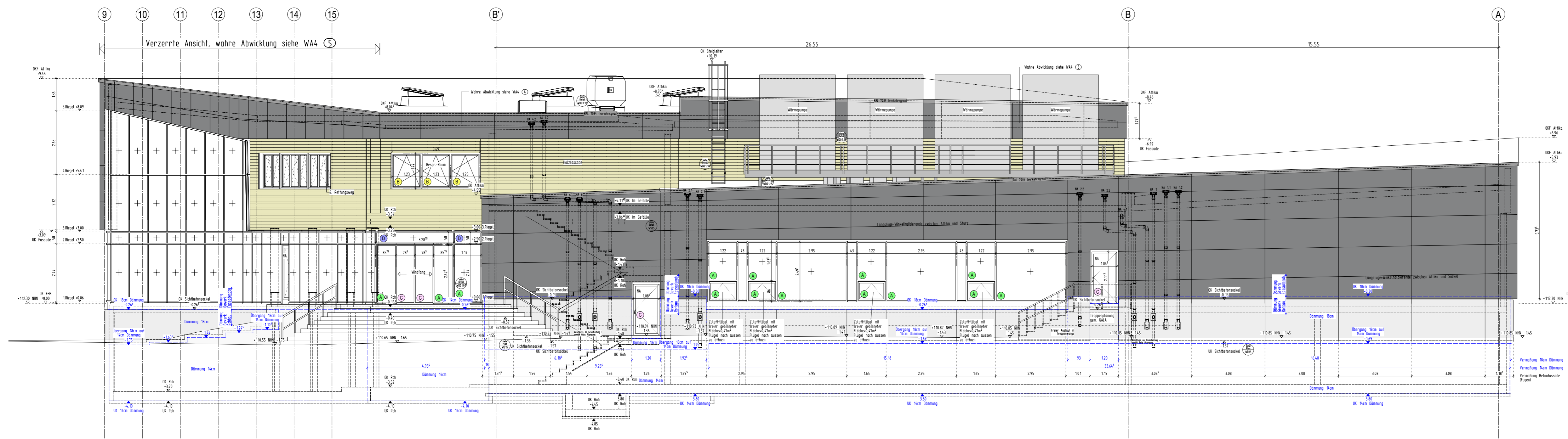

Ansicht Ost

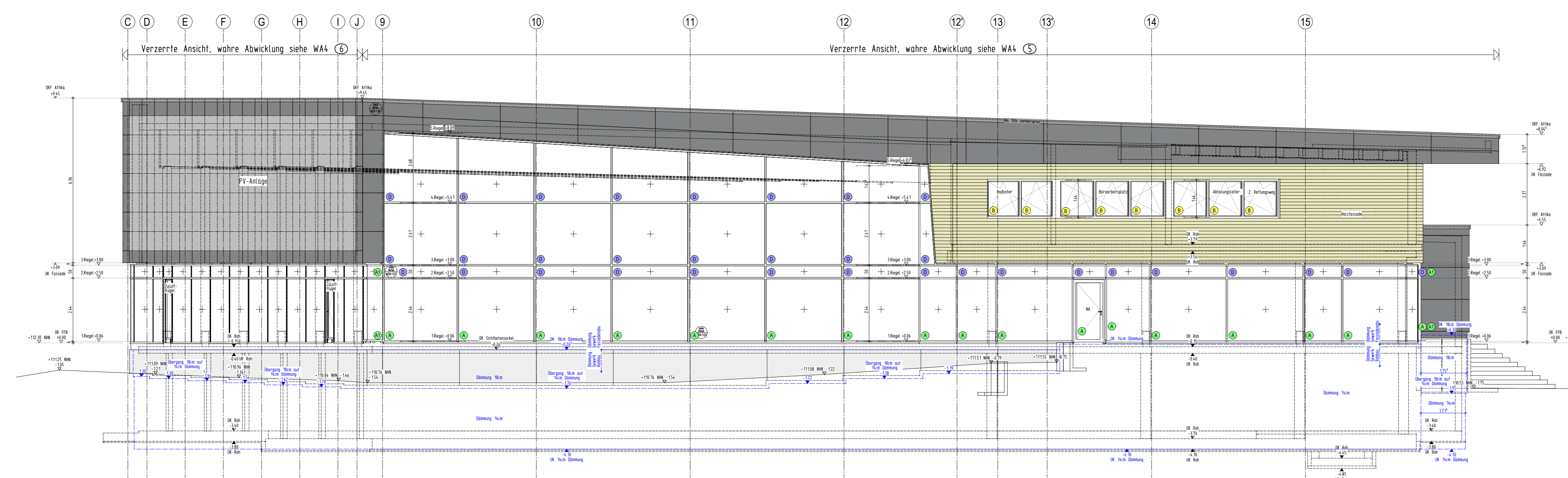

Ansicht Süd

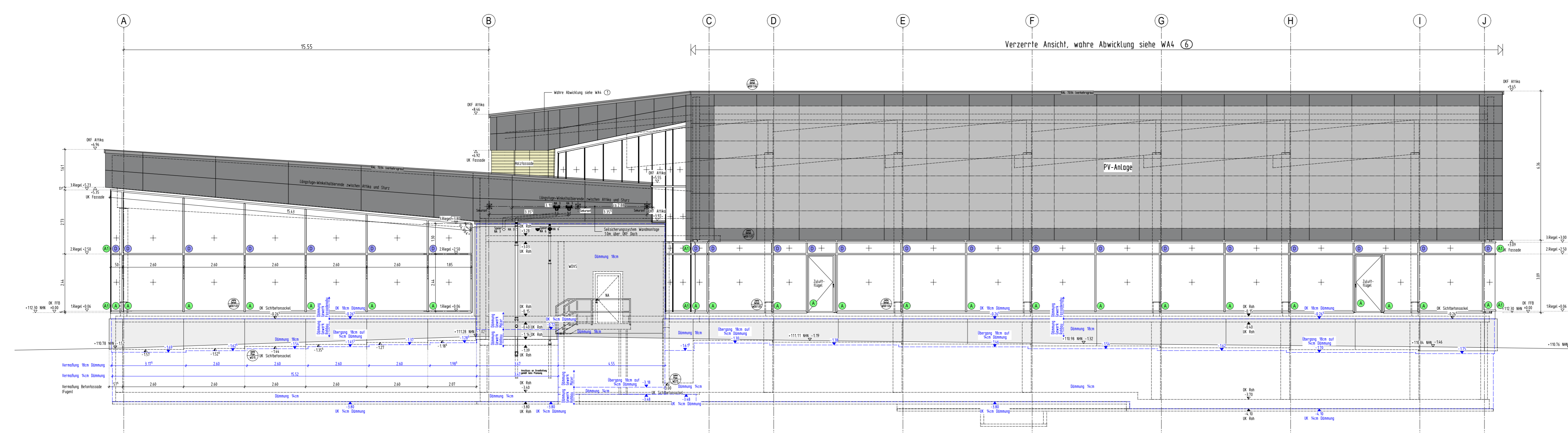

Ansicht West

HINWEIS:
Dieser Plan dient ausschließlich der Übersicht über das komplette Geschoss und entspricht nicht immer der Aktualität. Für die Bauausführung bitte ausschließlich die entsprechenden 1:50 Ausführungspläne beachten.

INDEX	DATUM	NAMME	ÄNDERUNGSVERMERK
0	14.04.20		Stand der Planung (Art und Ort der Änderung den 1:50 Plänen WA1, WA2 und WA4 entnehmen)

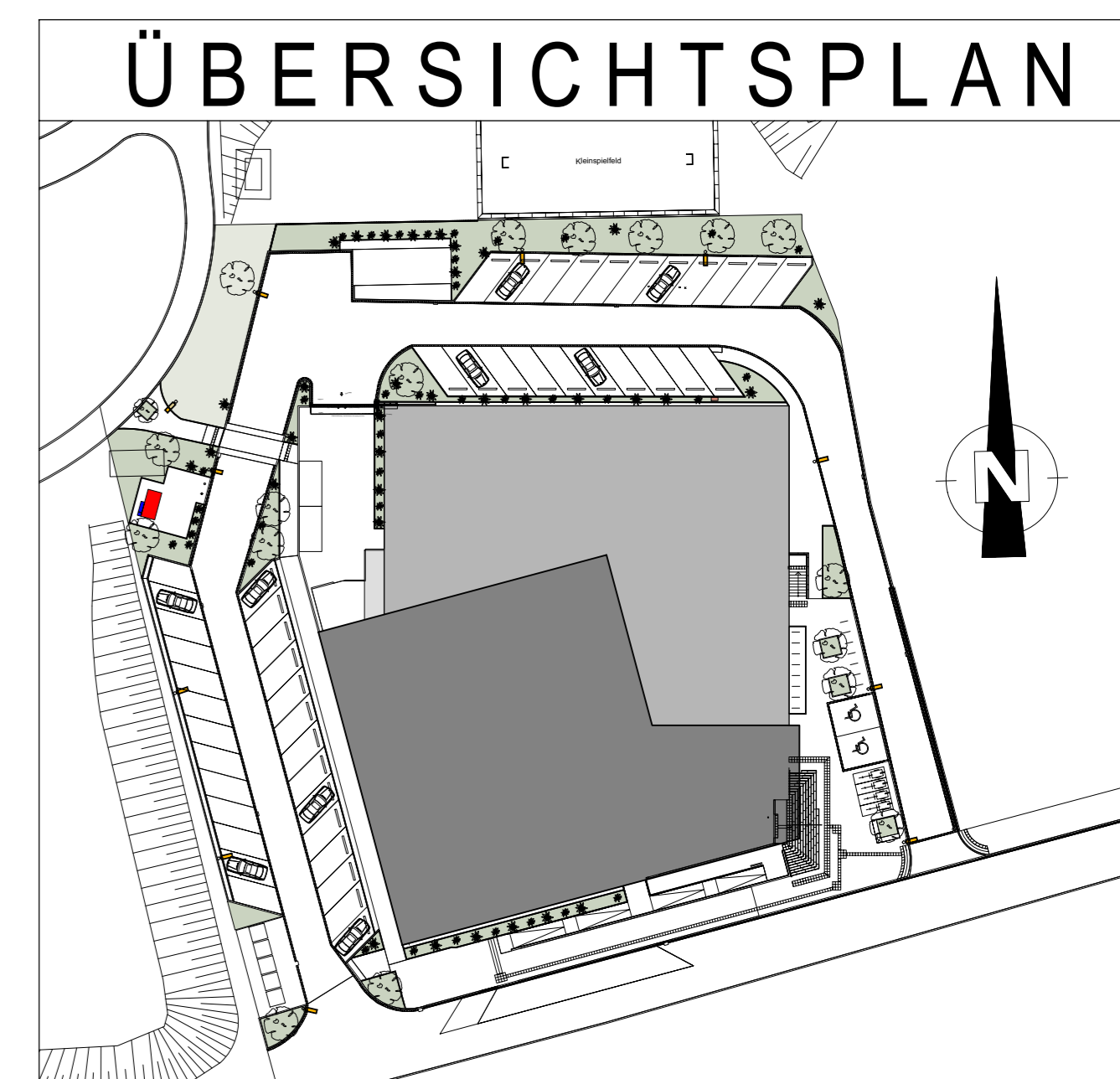

PROJEKT		Hallenbad Ersatzneubau Witten-Annen	
Märkische Str. 11		58453 Witten	
BAUHERR		Stadtwerke Witten GmbH	
Westfalenstr. 18-20		T. (0160) 2887167	
58455 Witten		E. Neubaß@Annen@stadtwerke.de	
ARCHITEKT		UNTERSCHRIFT	
ZEICHNUNG		UNTERSCHRIFT	
MUSTERGESCHOSS		+/- 0,00m = NHN	
BAUTEIL: 0 - 0		NHN +112.300 m	
Z.B. ACHSBEZEICHNUNG USW		MASSTAB 1:100	
PROJEKTNUMMER		ERSTELLDATUM	
14.04.2025		PROJEKTL EITUNG	
GEZEICHNET		INDEX	
		0	
		ZEICHNUNGSNR.	
		ÜA1	